C.1.9 Dispone de Catálogos de Bienes Inmuebles que permitan su interrelación automática con los Clasificadores Presupuestarios y la Lista de Cuentas

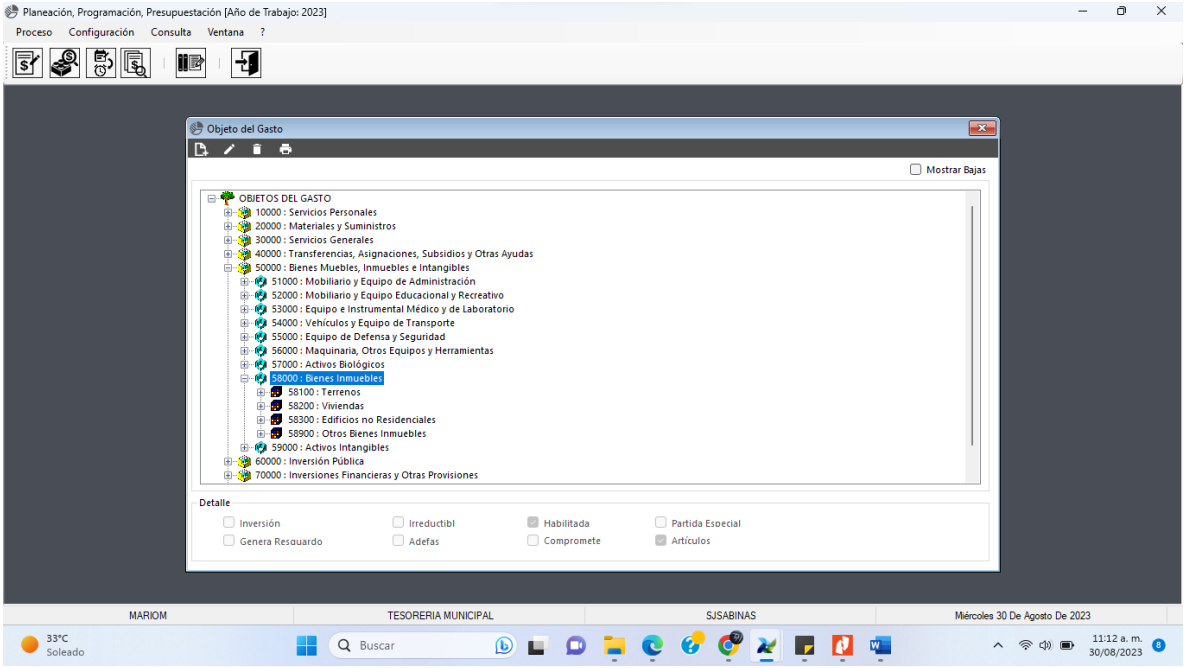

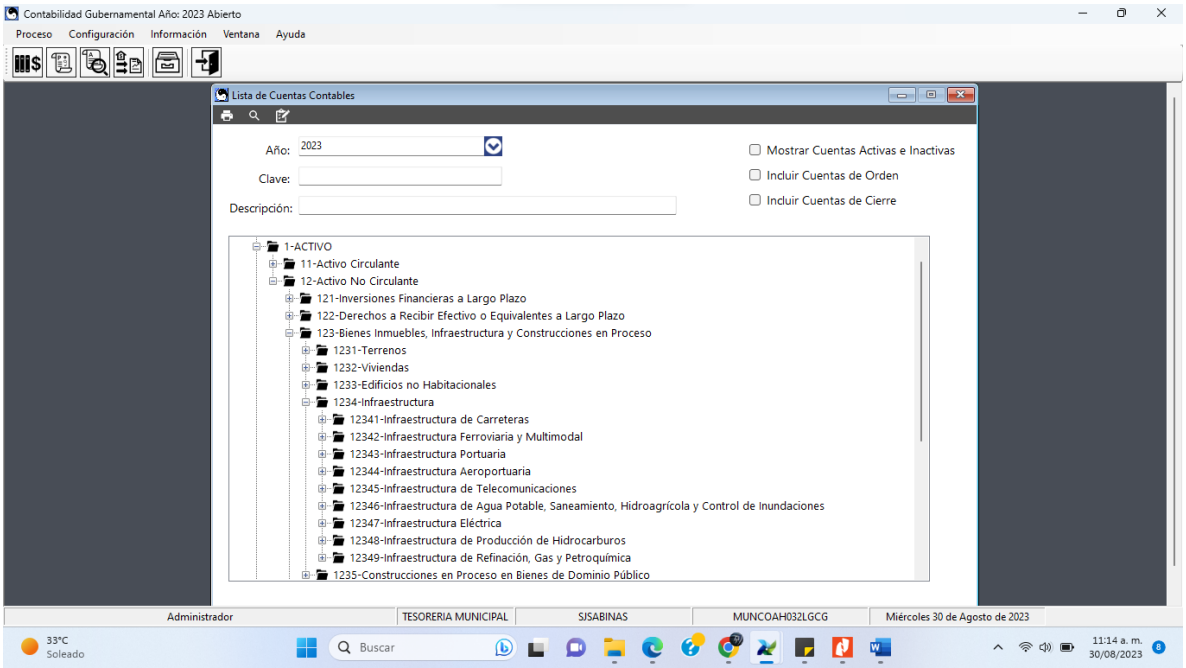

Nota: El Ayuntamiento de San Juan de Sabinas, Coahuila no Tiene activado el Módulo de Patrimonio, dentro del SIIF.