

A.2.21 Mantiene registros específicos de cada fondo, programa o convenio debidamente actualizados, identificados y controlados, de los recursos federales etiquetados que reciben los gobiernos de las entidades federativas y de los municipios

File print preview: "c:\SIF\RPT\CP_Analitico_Ingresos_Detallado_LDF-Recargado.rpt"

Main Report

Municipio de San Juan de Sabinas
Estado Analítico de Ingresos Detallado- LDF
Del 1 de abril al 30 de junio de 2023
(PESOS)

Concepto(s)	Ingreso					Diferencia(e)
	Estimado (d)	Ampliaciones/ Reducciones	Modificado	Devengado	Recaudado	
Ingresos de Libre Disposición	185,082,296.34	0.00	185,082,296.34	26,480,877.79	26,480,877.79	-148,598,618.93
A. Impuestos	22,692,615.13	0.00	22,692,615.13	1,837,161.82	1,837,161.82	-21,155,453.31
B. Cuotas y Aportaciones de Seguridad Social	0.00	0.00	0.00	0.00	0.00	0.00
C. Contribuciones de Mejoras	0.00	0.00	0.00	0.00	0.00	0.00
D. Derechos	67,731,897.85	0.00	67,731,897.85	7,796,132.34	7,796,132.34	-59,965,765.51
E. Productos	248,278.31	0.00	248,278.31	44,480.00	44,480.00	-201,828.31
F. Aprovechamientos	2,151,596.01	0.00	2,151,596.01	1,212,707.63	1,212,707.63	-938,887.38
G. Ingresos por Venta de Bienes y Prestación de Servicios	0.00	0.00	0.00	0.00	0.00	0.00
H. Participaciones (H=H1+H2+H3+H4+H5+H6+H7+H8+H9+H10+H11)	85,787,887.84	0.00	85,787,887.84	22,353,415.97	22,353,415.97	-63,434,441.87
h1) Fondo General de Participaciones	67,654,161.39	0.00	67,654,161.39	17,482,836.00	17,482,836.00	-49,191,823.39
h2) Fondo de Fomento Municipal	6,712,213.67	0.00	6,712,213.67	2,606,866.00	2,606,866.00	-4,105,287.67
h3) Fondo de Fiscalización y Recaudación	3,156,130.77	0.00	3,156,130.77	481,265.00	481,265.00	-2,696,865.77
h4) Fondo de Compensación	0.00	0.00	0.00	0.00	0.00	0.00
h5) Fondo de Estabilización de Hidrocarburos	0.00	0.00	0.00	0.00	0.00	0.00
h6) Impuesto Especial Sobre Producción y Servicios	1,614,842.86	0.00	1,614,842.86	390,739.00	390,739.00	-1,224,213.86
h7) 0.10% de la Recaudación Federal Participable	0.00	0.00	0.00	0.00	0.00	0.00
h8) 3.17% Sobre Extracción de Petróleo	0.00	0.00	0.00	0.00	0.00	0.00
h9) Gasolina y Diesel	1,074,687.70	0.00	1,074,687.70	326,128.00	326,128.00	-748,431.70
h10) Fondo de Impuesto Sobre la Renta	6,821,396.17	0.00	6,821,396.17	1,105,702.97	1,105,702.97	-5,715,693.20
h11) Fondo de Estabilización de los Ingresos de las Entidades Federativas	6,652,466.38	0.00	6,652,466.38	0.00	0.00	-6,652,466.38
I. Incentivos Derivados de la Colaboración Fiscal (I=I1+I2+I3+I4+I5)	1,484,405.23	0.00	1,484,405.23	477,096.00	477,096.00	-1,017,307.23
I1) Tenencia o Uso de Vehículos	0.00	0.00	0.00	0.00	0.00	0.00
I2) Fondo de Compensación (ISAN)	212,294.62	0.00	212,294.62	82,800.00	82,800.00	-129,494.62

Page 1 of 4

Current Page No.: 1 Total Page No.: 4 Zoom Factor: 75%

32°C Soledad 09:17 a. m. 16/08/2023

File print preview: "c:\SIF\RPT\CP_Analitico_Ingresos_Detallado_LDF-Recargado.rpt"

Main Report

Municipio de San Juan de Sabinas
Estado Analítico de Ingresos Detallado- LDF
Del 1 de abril al 30 de junio de 2023
(PESOS)

Concepto(s)	Ingreso					Diferencia(e)
	Estimado (d)	Ampliaciones/ Reducciones	Modificado	Devengado	Recaudado	
I3) Impuesto Sobre Automóviles Nuevos	1,282,102.71	0.00	1,282,102.71	394,266.00	394,266.00	-887,836.71
I4) Fondo de Compensación de Repeses-Intermedia	0.00	0.00	0.00	0.00	0.00	0.00
I5) Otras Incentivas Económicas	0.00	0.00	0.00	0.00	0.00	0.00
J. Transferencias y Asignaciones	0.00	0.00	0.00	0.00	0.00	0.00
K. Convenios	0.00	0.00	0.00	0.00	0.00	0.00
K1) Otros Convenios y Subsidios	0.00	0.00	0.00	0.00	0.00	0.00
L. Otros Ingresos de Libre Disposición (L=L1+L2)	4,961,636.87	0.00	4,961,636.87	2,359,859.00	2,359,859.00	-2,601,777.87
L1) Participaciones en Ingresos Locales	4,961,636.87	0.00	4,961,636.87	2,447,753.00	2,447,753.00	-2,513,883.87
L2) Otros Ingresos de Libre Disposición	0.00	0.00	0.00	-188,064.00	-188,064.00	-188,064.00
Total de Ingresos de Libre Disposición (H4+B+C+D+E+F+G+H1+I+J+K+L)	185,082,296.34	0.00	185,082,296.34	26,480,877.79	26,480,877.79	-148,598,618.93
Ingresos Excedentes de Ingresos de Libre Disposición						0.00
Transferencias Federales Etiquetadas	42,394,362.63	0.00	42,394,362.63	12,318,017.85	12,318,017.85	-30,076,344.83
A. Aportaciones (A=A1+A2+A3+A4+A5+A6+A7+A8)	42,394,362.63	0.00	42,394,362.63	12,318,017.85	12,318,017.85	-30,076,344.83
A1) Fondo de Aportaciones para la Norma Educativa y Gasto Operativo	0.00	0.00	0.00	0.00	0.00	0.00
A2) Fondo de Aportaciones para los Servicios de Salud	0.00	0.00	0.00	0.00	0.00	0.00
A3) Fondo de Aportaciones para la Infraestructura Social	7,916,468.80	0.00	7,916,468.80	2,732,523.30	2,732,523.30	-5,183,945.50
A4) Fondo de Aportaciones para el Fortalecimiento de los Municipios y de las Delegaciones Territoriales de los Estados Federados	34,475,893.83	0.00	34,475,893.83	9,585,494.55	9,585,494.55	-24,890,399.33
A5) Fondo de Aportaciones Múltiples	0.00	0.00	0.00	0.00	0.00	0.00
A6) Fondo de Aportaciones para la Educación Tecnológica y de Adultos	0.00	0.00	0.00	0.00	0.00	0.00

Page 2 of 4

Current Page No.: 2 Total Page No.: 4 Zoom Factor: 75%

32°C Soledad 09:18 a. m. 16/08/2023

File print preview: "c:\SII\F\RPT\CP_Analitico_Ingresos_Detallado_LDF-Recargado.rpt"

Main Report

Municipio de San Juan de Sabinas
Estado Analítico de Ingresos Detallado- LDF
Del 1 de abril al 30 de junio de 2023
(PESOS)

Concepto(s)	Ingreso					Diferencia(e)
	Estimado (d)	Ampliaciones/ (Reducciones)	Modificado	Devengado	Resaudado	
87) Fondo de Aportaciones para la Seguridad Pública de los Estados y de Distrito Federal	0.00	0.00	0.00	0.00	0.00	0.00
88) Fondo de Aportaciones para el Fortalecimiento de las Entidades Federativas	0.00	0.00	0.00	0.00	0.00	0.00
B. Convenios (B=7+12+23+34)	0.00	0.00	0.00	0.00	0.00	0.00
89) Convenios de Protección Social en Salud	0.00	0.00	0.00	0.00	0.00	0.00
90) Convenios de Descentralización	0.00	0.00	0.00	0.00	0.00	0.00
91) Convenios de Resagración	0.00	0.00	0.00	0.00	0.00	0.00
94) Otros Convenios y Subsidios	0.00	0.00	0.00	0.00	0.00	0.00
C. Fondos Distintos de Aportaciones (C=1+12)	0.00	0.00	0.00	0.00	0.00	0.00
c1) Fondo para Entidades Federativas y Municipios Productores de Hidrocarburos	0.00	0.00	0.00	0.00	0.00	0.00
c2) Fondo Minero	0.00	0.00	0.00	0.00	0.00	0.00
D. Transferencias, Asignaciones, Subsidios y Subvenciones, y Pensiones y Jubilaciones	0.00	0.00	0.00	0.00	0.00	0.00
E. Otras Transferencias Federales Etiquetadas	0.00	0.00	0.00	0.00	0.00	0.00
II Total de Transferencias Federales Etiquetadas (II = A + B + C + D + E)	42,294,362.84	0.00	42,294,362.84	12,318,617.89	12,318,617.89	-30,076,344.85
III Ingresos Derivados de Financiamientos (III = A)	11,154,000.00	0.00	11,154,000.00	0.00	0.00	-11,154,000.00
A. Ingresos Derivados de Financiamientos	11,154,000.00	0.00	11,154,000.00	0.00	0.00	-11,154,000.00
IV Total de Ingresos (IV = I + II + III)	238,614,659.03	0.00	238,614,659.03	47,798,695.64	47,798,695.64	-190,816,963.39
Datos Informativos						
1. Ingresos Derivados de Financiamientos con Fuente de Pago de Ingresos de Libre Disposición	11,154,000.00	0.00	11,154,000.00	0.00	0.00	-11,154,000.00
2. Ingresos Derivados de Financiamientos con Fuente de Pago de Transferencias Federales Etiquetadas	0.00	0.00	0.00	0.00	0.00	0.00

Página 3 de 4

Current Page No.: 3 Total Page No.: 4 Zoom Factor: 75%

32°C Soleado Buscar 09:18 a. m. 16/08/2023

File print preview: "c:\SII\F\RPT\CP_Analitico_Ingresos_Detallado_LDF-Recargado.rpt"

Main Report

Municipio de San Juan de Sabinas
Estado Analítico de Ingresos Detallado- LDF
Del 1 de abril al 30 de junio de 2023
(PESOS)

Concepto(s)	Ingreso					Diferencia(e)
	Estimado (d)	Ampliaciones/ (Reducciones)	Modificado	Devengado	Resaudado	
1. Ingresos Derivados de Financiamientos (I = 1 + 2)	11,154,000.00	0.00	11,154,000.00	0.00	0.00	-11,154,000.00

Página 4 de 4

Current Page No.: 4 Total Page No.: 4 Zoom Factor: 75%

32°C Soleado Buscar 09:19 a. m. 16/08/2023

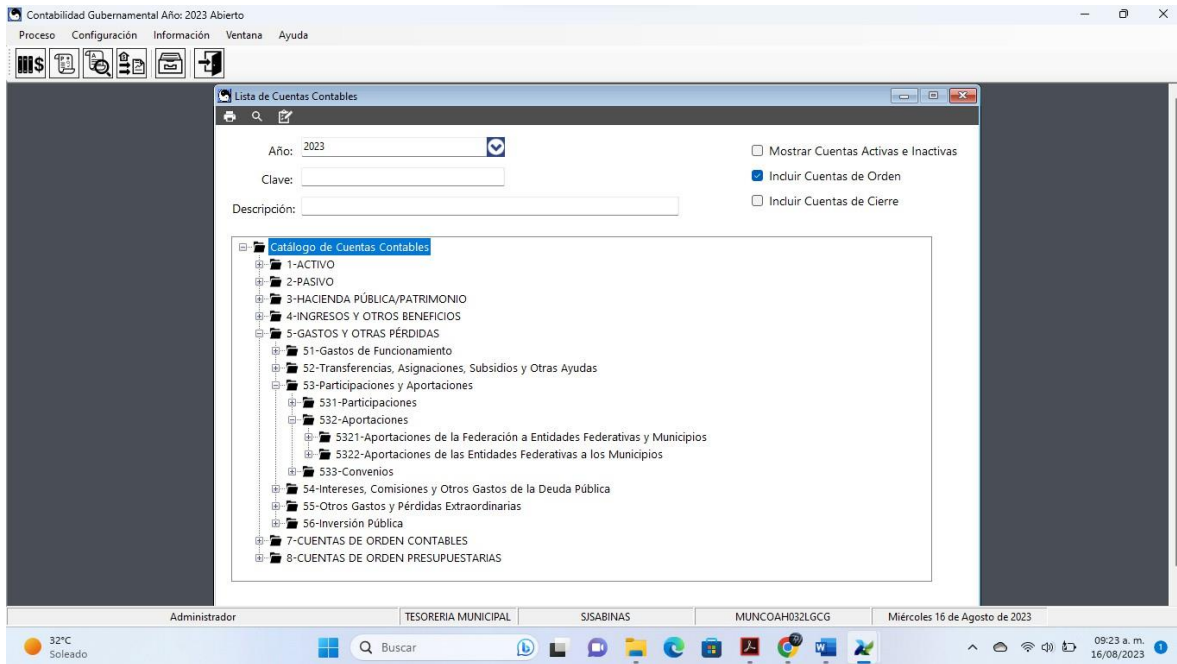

Municipio de San Juan de Sabinas

PÓLIZA CONTABLE

Tipo Póliza: INGRESO

No.Sol: 36427

F. Afectación: 1-jun.-2023

No.Póliza: 36427

Concepto: RECIBO PART- 276 PÓLIZA DE DIARIO PARA EL REGISTRO DE LA CUENTA POR COBRAR # I.S.R. PARTICIPABLE ABRIL 2023
De la solicitud número: 36427

Beneficiario: SANTANDER 18000209210 FONDO GENERAL DE PARTIC

CUENTA	DESCRIPCIÓN	DEBE	HABER
812-81010207	Ley De Ingresos Por Ejecutar - Nef- Isr Participable	\$547,061.97	\$0.00
814-81010207	Ley De Ingresos Devengada - Nef- Isr Participable	\$0.00	\$547,061.97
11229	Otras Cuentas Por Cobrar	\$547,061.97	\$0.00
4211	Participaciones	\$0.00	\$547,061.97
4211	Participaciones	\$547,061.97	\$0.00
321	Resultados del Ejercicio (Ahorro/Desahorro)	\$0.00	\$547,061.97
Sumas Iguales:		\$1,641,185.91	\$1,641,185.91



Municipio de San Juan de Sabinas

PÓLIZA CONTABLE

Tipo Póliza: INGRESO

No.Sol: 20539

F. Afectación: 15-feb.-2023

No.Póliza: 20539

Concepto: RECIBO REPUVE3 PÓLIZA DE DIARIO PARA EL REGISTRO DE LA CUENTA POR COBRAR # De la solicitud número: 20539

Beneficiario: SANTANDER REPUVE 2022 18000233876

CUENTA	DESCRIPCIÓN	DEBE	HABER
812-83010101	Ley de Ingresos por Ejecutar - CONVENIOS	\$2,397,600.00	\$0.00
814-83010101	Ley de Ingresos Devengada - CONVENIOS	\$0.00	\$2,397,600.00
11229	Otras Cuentas Por Cobrar	\$2,397,600.00	\$0.00
4213	Convenios	\$0.00	\$2,397,600.00
4213	Convenios	\$2,397,600.00	\$0.00
321	Resultados del Ejercicio (Ahorro/Desahorro)	\$0.00	\$2,397,600.00
Sumas Iguales:		\$7,192,800.00	\$7,192,800.00