A.1.1 La Lista de Cuentas está alineada al Plan de Cuentas emitido por el Consejo Nacional de Armonización Contable (CONAC)

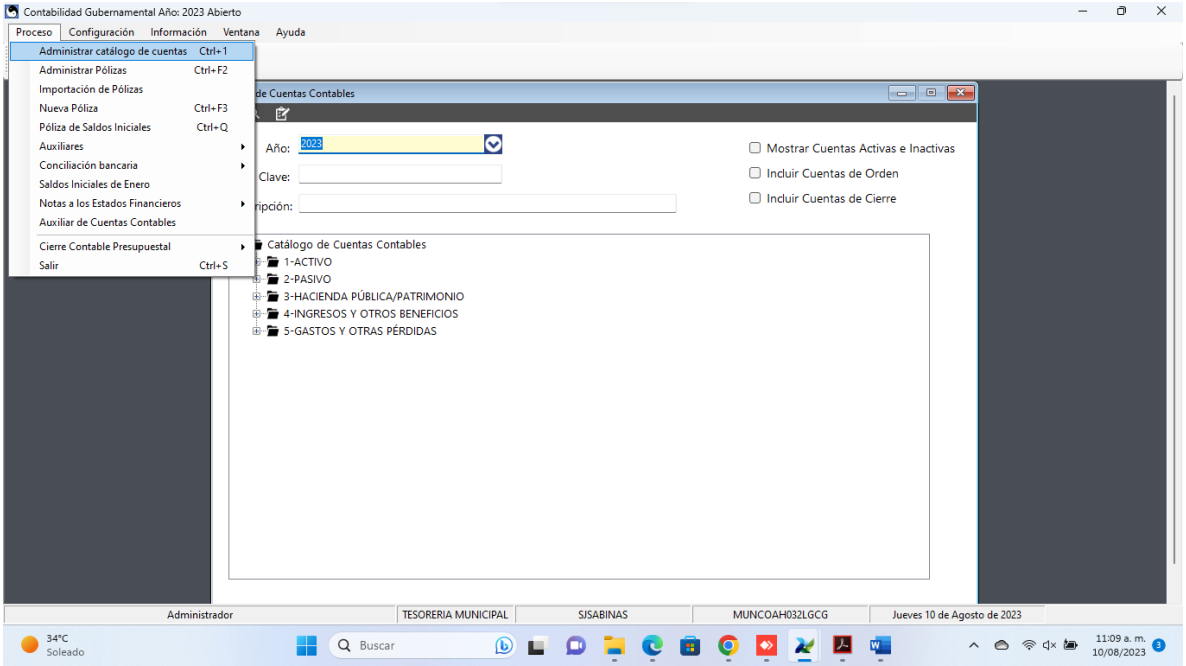


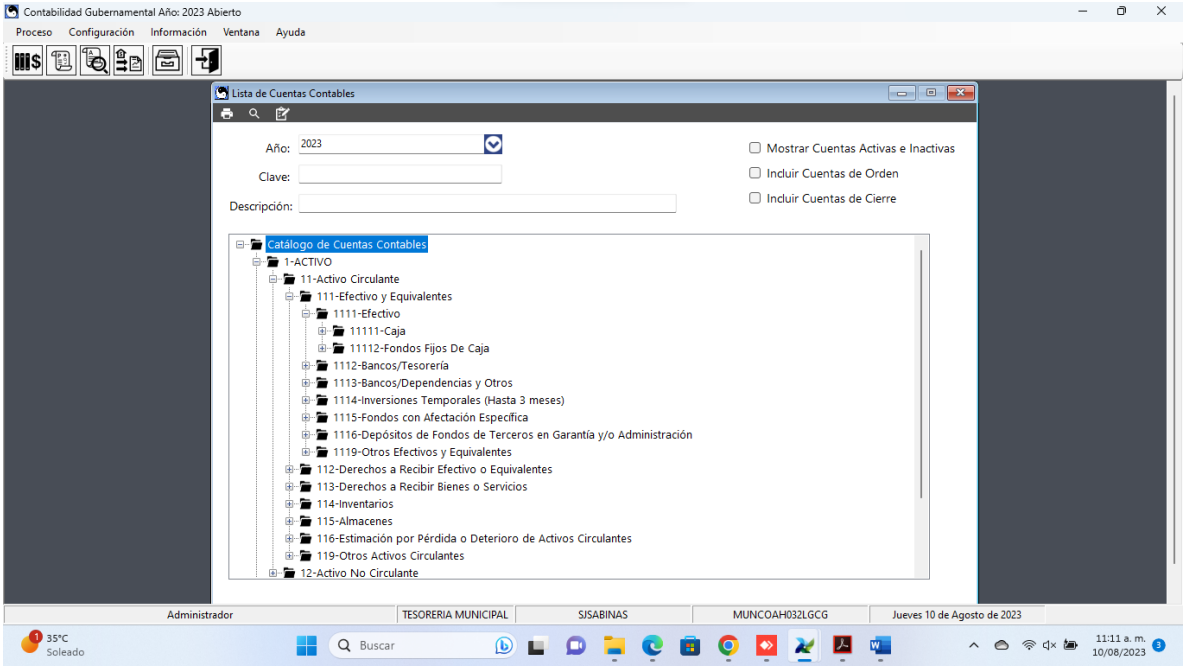

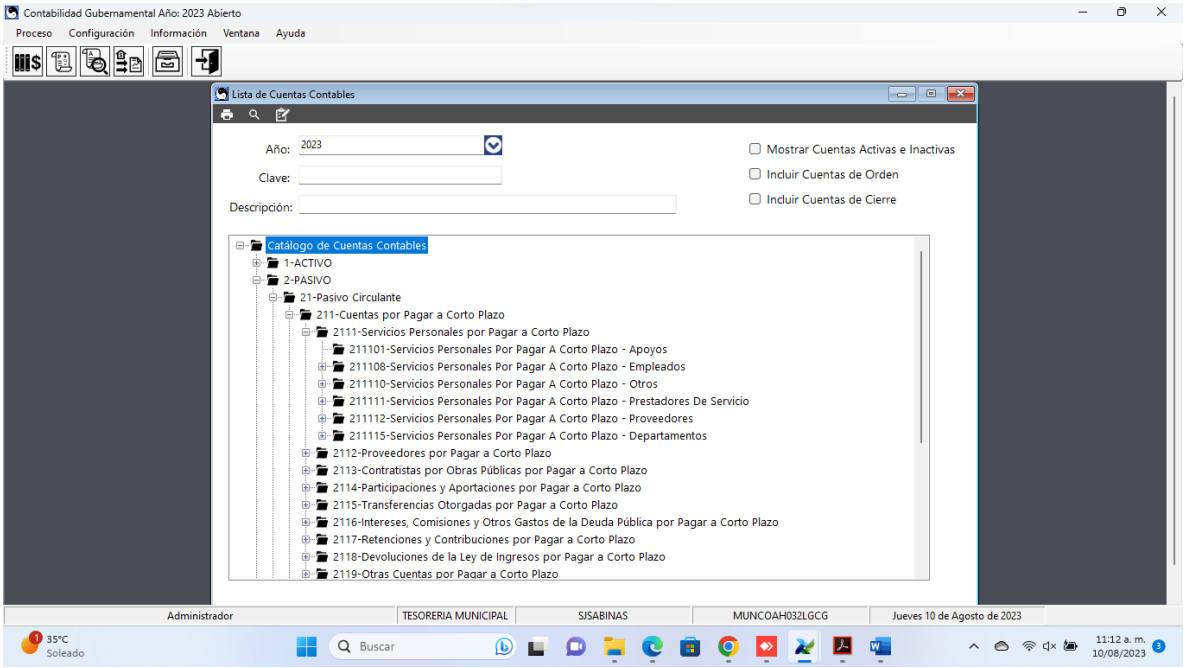
Contabilidad Gubernamental Año: 2023 Abierto
Proceso Configuración Información Ventana Ayuda
Lista de Cuentas Contables
Año: 2023
Clave:
Descripción:
Mostrar Cuentas Activas e Inactivas
Incluir Cuentas de Orden
Incluir Cuentas de Cierre
Catálogo de Cuentas Contables
1-ACTIVO
2-PASIVO
21-Pasivo Circulante
211-Cuentas por Pagar a Corto Plazo
2111-Servicios Personales por Pagar a Corto Plazo
211101-Servicios Personales Por Pagar A Corto Plazo - Apoyos
211108-Servicios Personales Por Pagar A Corto Plazo - Empleados
211110-Servicios Personales Por Pagar A Corto Plazo - Otros
211111-Servicios Personales Por Pagar A Corto Plazo - Prestadores De Servicio
211112-Servicios Personales Por Pagar A Corto Plazo - Proveedores
211115-Servicios Personales Por Pagar A Corto Plazo - Departamentos
2112-Proveedores por Pagar a Corto Plazo
2113-Contratistas por Obras Públicas por Pagar a Corto Plazo
2114-Participaciones y Aportaciones por Pagar a Corto Plazo
2115-Transferencias Otorgadas por Pagar a Corto Plazo
2116-Intereses, Comisiones y Otros Gastos de la Deuda Pública por Pagar a Corto Plazo
2117-Retenciones y Contribuciones por Pagar a Corto Plazo
2118-Devoluciones de la Ley de Ingresos por Pagar a Corto Plazo
2119-Otras Cuentas por Pagar a Corto Plazo
Administrador
TESORERIA MUNICIPAL
SJSABINAS
MUNCOAH032LGCG
Jueves 10 de Agosto de 2023
35°C
Soleado
Buscar
11:12 a. m.
10/08/2023

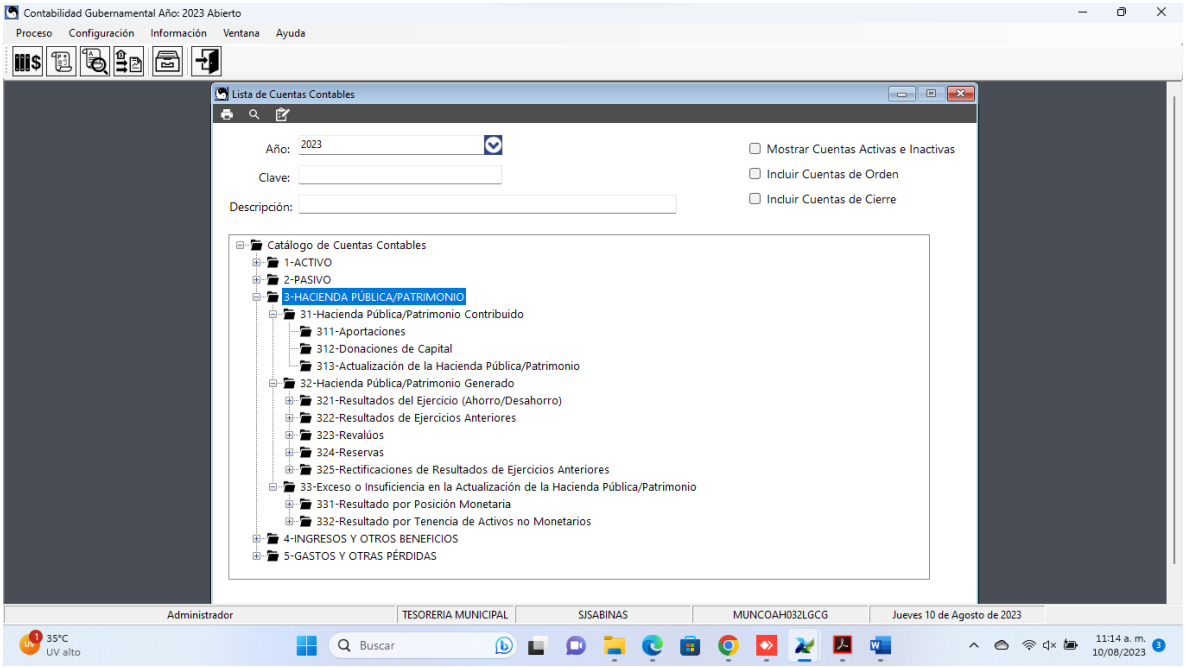
Contabilidad Gubernamental Año: 2023 Abierto
Proceso Configuración Información Ventana Ayuda
Lista de Cuentas Contables
Año: 2023
Clave:
Descripción:
Mostrar Cuentas Activas e Inactivas
Incluir Cuentas de Orden
Incluir Cuentas de Cierre
Catálogo de Cuentas Contables
1-ACTIVO
2-PASIVO
3-HACIENDA PÚBLICA/PATRIMONIO
31-Hacienda Pública/Patrimonio Contribuido
311-Aportaciones
312-Donaciones de Capital
313-Actualización de la Hacienda Pública/Patrimonio
32-Hacienda Pública/Patrimonio Generado
321-Resultados del Ejercicio (Ahorro/Desahorro)
322-Resultados de Ejercicios Anteriores
323-Revalúos
324-Reservas
325-Rectificaciones de Resultados de Ejercicios Anteriores
33-Exceso o Insuficiencia en la Actualización de la Hacienda Pública/Patrimonio
331-Resultado por Posición Monetaria
332-Resultado por Tenencia de Activos no Monetarios
4-INGRESOS Y OTROS BENEFICIOS
5-GASTOS Y OTRAS PÉRDIDAS
Administrador
TESORERIA MUNICIPAL
SJSABINAS
MUNCOAH032LGCG
Jueves 10 de Agosto de 2023
35°C
UV alto
Buscar
11:14 a. m.
10/08/2023

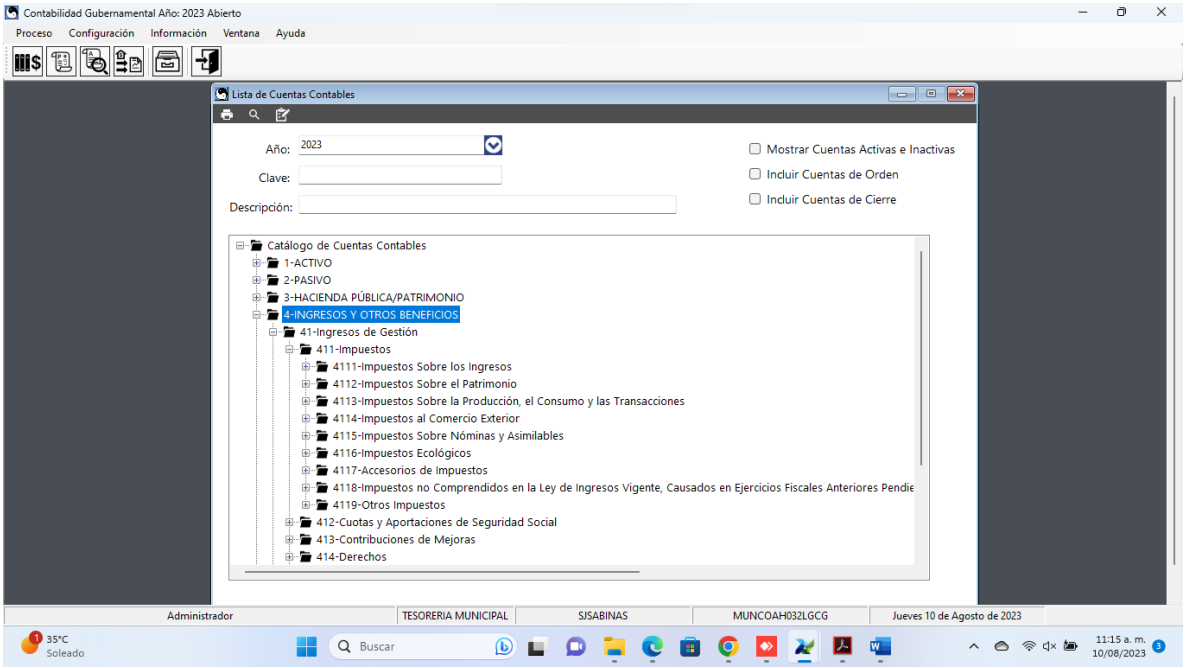
Contabilidad Gubernamental Año: 2023 Abierto
Proceso Configuración Información Ventana Ayuda
Lista de Cuentas Contables
Año: 2023
Clave:
Descripción:
Mostrar Cuentas Activas e Inactivas
Incluir Cuentas de Orden
Incluir Cuentas de Cierre
Catálogo de Cuentas Contables
1-ACTIVO
2-PASIVO
3-HACIENDA PÚBLICA/PATRIMONIO
4-INGRESOS Y OTROS BENEFICIOS
41-Ingresos de Gestión
411-Impuestos
4111-Impuestos Sobre los Ingresos
4112-Impuestos Sobre el Patrimonio
4113-Impuestos Sobre la Producción, el Consumo y las Transacciones
4114-Impuestos al Comercio Exterior
4115-Impuestos Sobre Nóminas y Asimilables
4116-Impuestos Ecológicos
4117-Accesorios de Impuestos
4118-Impuestos no Comprendidos en la Ley de Ingresos Vigente, Causados en Ejercicios Fiscales Anteriores Pendie
4119-Otros Impuestos
412-Cuotas y Aportaciones de Seguridad Social
413-Contribuciones de Mejoras
414-Derechos
Administrador
TESORERIA MUNICIPAL
SJSABINAS
MUNCOAH032LGCG
Jueves 10 de Agosto de 2023
35°C
Soleado
Buscar
11:15 a. m.
10/08/2023

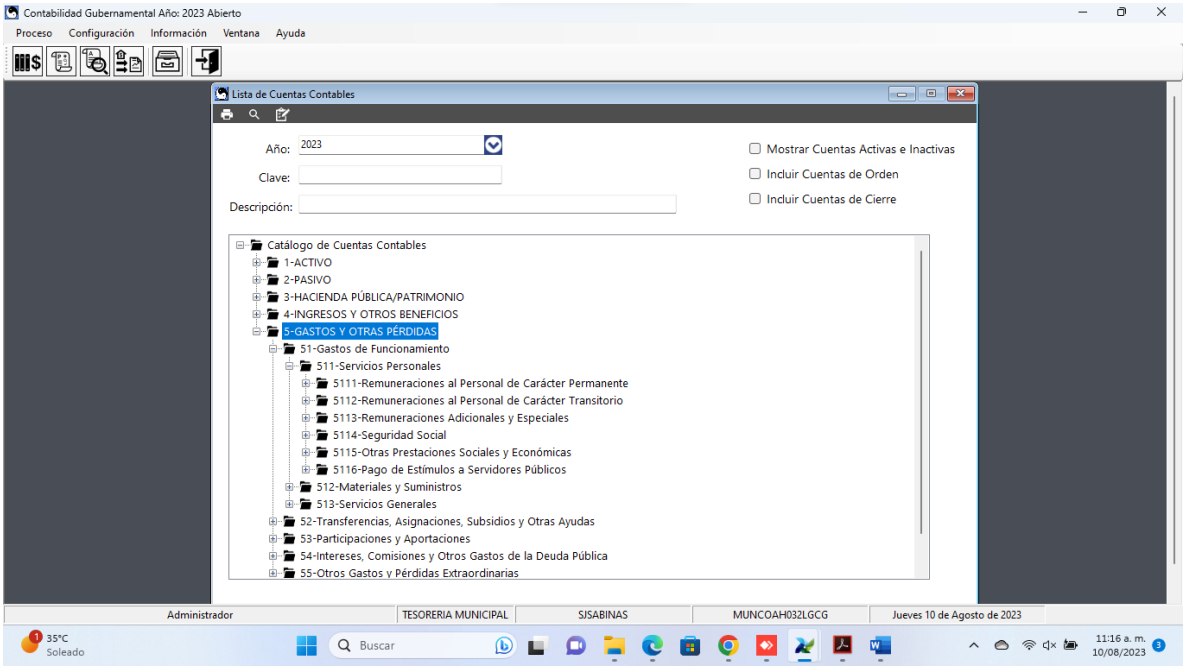
Contabilidad Gubernamental Año: 2023 Abierto
Proceso Configuración Información Ventana Ayuda
Lista de Cuentas Contables
Año: 2023
Clave:
Descripción:
Mostrar Cuentas Activas e Inactivas
Incluir Cuentas de Orden
Incluir Cuentas de Cierre
Catálogo de Cuentas Contables
1-ACTIVO
2-PASIVO
3-HACIENDA PÚBLICA/PATRIMONIO
4-INGRESOS Y OTROS BENEFICIOS
5-GASTOS Y OTRAS PÉRDIDAS
51-Gastos de Funcionamiento
511-Servicios Personales
5111-Remuneraciones al Personal de Carácter Permanente
5112-Remuneraciones al Personal de Carácter Transitorio
5113-Remuneraciones Adicionales y Especiales
5114-Seguridad Social
5115-Otras Prestaciones Sociales y Económicas
5116-Pago de Estímulos a Servidores Públicos
512-Materiales y Suministros
513-Servicios Generales
52-Transferencias, Asignaciones, Subsidios y Otras Ayudas
53-Participaciones y Aportaciones
54-Intereses, Comisiones y Otros Gastos de la Deuda Pública
55-Otros Gastos y Pérdidas Extraordinarias
Administrador
TESORERIA MUNICIPAL
SJSABINAS
MUNCOAH032LGCG
Jueves 10 de Agosto de 2023
35°C
Soleado
Buscar
11:16 a. m.
10/08/2023

Catálogo de Cuentas

75 % 1/110 Exportar solo datos Exportar

| Cuenta | Descripción |
|---|---|
| 1 | ACTIVO |
| 11 | Activo Circulante |
| 111 | Efectivo y Equivalentes |
| 1111 | Efectivo |
| 11111 | Caja |
| 11112 | Fondos Fijos De Caja |
| 111207 | Fondos Fijos De Caja - Direccion |
| 111208 | Fondos Fijos De Caja - Empresarios |
| 1112 | Bancos/Tesorería |
| 11121 | Bancos Moneda Nacional |
| 111205 | Bancos Moneda Nacional - Cuentas Bancarias |
| 111211 | Bancos Moneda Nacional - Prestaciones De Servicio |
| 111255 | Bancos Moneda Nacional - ALMACEN |
| 11122 | Bancos Moneda Extranjera |
| 1113 | Bancos/Dependencias y Otros |
| 11131 | Bancos Moneda Nacional |
| 11132 | Bancos Moneda Extranjera |
| 1114 | Inversiones Temporales (Hasta 3 meses) |
| 11141 | Inversiones En Moneda Nacional Cp |
| 114105 | Inversiones En Moneda Nacional Cp - 05-Cb-Cuentas Bancarias |
| 11142 | Inversiones En Moneda Extranjera Cp |
| 1115 | Fondos con Afectación Específica |
| 1116 | Fondo Destinado A Operaciones No Recurrentes |
| 1118 | Depósitos de Fondos de Terceros en Garantía y/o Administración |
| 11181 | Depósitos En Garantía |
| 111812 | Depósitos En Garantía - Proveedores |
| 11182 | Depósitos En Administración |
| 11183 | Depósitos Contingentes |
| 1119 | Depósitos De Fondos, Fideicomisos, Mandatos Y Análogos |
| 11193 | Otros Depósitos De Fondos De Terceros |
| 1119 | Otros Efectivos y Equivalentes |
| 112 | Derechos a Recibir Efectivo o Equivalentes |
| 1121 | Inversiones Financieras de Corto Plazo |
| 11211 | Inversiones A Cp (De 3 A 12 Meses) |
| 1212 | Títulos Y Valores A Cp |
| 1213 | Fideicomisos, Mandatos Y Análogos |
| 1214 | Participaciones Y Aportaciones De Capital |
| 122 | Cuentas por Cobrar a Corto Plazo |
| 1221 | Cuentas Por Cobrar Por Venta De Bienes Y Prestación De Servicios |
| 1222 | Cuentas Por Cobrar Por Venta De Bienes Inmuebles, Muebles E Intangibles |
| 1223 | Cuentas Por Cobrar Por Contratos De Colaborac Cientifica |
| 1224 | Cuentas Por Cobrar De Entidades Paraestatales Por Deuda Pública Restructurada |
| 1225 | Cuentas Por Cobrar A La Federación |
| 1226 | Cuentas Por Cobrar A Entidades Federativas Y Municipios |
| 1227 | Cuentas Por Cobrar Por Recursos Monetarios Federales Relativos O Similares |
| 1228 | Cuentas Por Cobrar Derivadas De La Restructuración De La Deuda Pública |
| 1229 | Otras Cuentas Por Cobrar |
| 123 | Deudores Diversos por Cobrar a Corto Plazo |
| 1231 | Deudores Varios Por Cobrar A Cp |
| 1239 | Otros Deudores Diversos Por Cobrar A Cp |

Página 1 de 110

CatalogoCuentas.rdlx 10-ago-2023

35°C Soleado Buscar 11:18 a. m. 10/08/2023

Catálogo de Cuentas

75 % 2/110 Exportar solo datos Exportar

| Cuenta | Descripción |
|---|---|
| 12391 | Cheques Devueltos Contribuyentes |
| 12392 | Gastos A Comprobar |
| 123205 | Gastos A Comprobar - Empresarios |
| 123210 | Gastos A Comprobar - Otros |
| 123211 | Gastos A Comprobar - Prestaciones De Servicio |
| 123215 | Gastos A Comprobar - Departamentos |
| 12393 | Anticipo De Impuesto Personas Físicas |
| 12394 | Anticipo De Impuesto Jurídicas Personas Y Beneficiarios |
| 12395 | Cargos Varios Registrados Por Banco |
| 123505 | Cargos Varios Registrados Por Banco - Cuentas Bancarias |
| 12396 | Contribuciones Por Recuperar |
| 12391 | Subsidio Al Empleo |
| 12392 | Crédito Al Salario |
| 12397 | Registro De Faltantes De Centros De Cobro |
| 123705 | Registro De Faltantes De Centros De Cobro - Cuentas Bancarias |
| 123705 | Registro De Faltantes De Centros De Cobro - Empresarios |
| 12398 | Otros Deudores |
| 123805 | Otros Deudores - 05-Cb-Cuentas Bancarias |
| 123810 | Otros Deudores - Otros |
| 124 | Ingresos por Recuperar a Corto Plazo |
| 1241 | Contribuciones Por Cobrar |
| 1242 | Contribuciones De Mejoras Por Cobrar |
| 1243 | Derechos Por Cobrar |
| 1244 | Productos Por Cobrar |
| 1245 | Aprovechamientos Por Cobrar |
| 1246 | Deudores Fiscales En Parcialidades Por Cobrar |
| 1247 | Contribuciones Con Resolución Judicial Fiscal Definitiva Por Cobrar |
| 1248 | Deudores Varios Por Incumplimientos Fiscales Por Cobrar |
| 1249 | Otras Contribuciones Por Cobrar |
| 125 | Deudores por Anticipos de la Tesorería a Corto Plazo |
| 1251 | Deudores Por Fondos Rotatorios |
| 125105 | Deudores Por Fondos Rotatorios - Empresarios |
| 125111 | Deudores Por Fondos Rotatorios - PRESTADORES DE SERVICIO |
| 1252 | Deudores Por Liquidación De Fondos |
| 1253 | Anticipos De Participaciones |
| 126 | Préstamos Otorgados a Corto Plazo |
| 1261 | Préstamos Otorgados A Cp Al Sector Público |
| 126105 | Préstamos Otorgados A Cp Al Sector Público - Empresarios |
| 1262 | Préstamos Otorgados A Cp Al Sector Privado |
| 126205 | Préstamos Otorgados A Cp Al Sector Privado - Empresarios |
| 1263 | Préstamos Otorgados A Cp Al Sector Externo |
| 129 | Otros Derechos a Recibir Efectivo o Equivalentes a Corto Plazo |
| 1291 | Documentos Por Cobrar A Cp |
| 1292 | Activos Por Recuperar A Cp |
| 1299 | Otras Cuentas Por Cobrar A Cp |
| 1299 | Cuenta Por Cobrar Por Descuentos No Autorizados En Impuesto Predial 2007 |
| 129910 | Cuenta Por Cobrar Por Descuentos No Autorizados En Impuesto Predial 2007 - Otros |
| 12992 | Cuenta Por Cobrar Por Descuentos No Autorizados Por La Expedicion De Licencias Para Establecimientos Que Expenden Bebidas Alcoholicas |
| 129910 | Cuenta Por Cobrar Por Descuentos No Autorizados Por La Expedicion De Licencias Para Establecimientos Que Expenden Bebidas Alcoholicas - Otros |

Página 2 de 110

CatalogoCuentas.rdlx 10-ago-2023

35°C Soleado Buscar 11:18 a. m. 10/08/2023

Catálogo de Cuentas

75 % 3/110 Exportar solo datos Exportar

| Cuenta | Descripción |
|---|---|
| 1139202 | Convenios De Ingresos |
| 1139202-04 | Convenios De Ingresos - Contribuyentes |
| 1139202-11 | Convenios De Ingresos - PRESTADORES DE SERVICIO |
| 113 | Derechos A Recibir Bienes O Servicios |
| 1131 | Anticipo A Proveedores por Adquisición de Bienes y Prestación de Servicios a Corto Plazo |
| 1132 | Anticipo a Proveedores por Adquisición de Bienes Inmuebles y Muebles a Corto Plazo |
| 1133 | Anticipo a Proveedores por Adquisición de Bienes Intangibles a Corto Plazo |
| 1134 | Anticipo a Contratistas por Obras Públicas a Corto Plazo |
| 11341 | Anticipo A Contratistas Por Obra Pública En Bienes De Dominio Público |
| 11342 | Anticipo A Contratistas Por Obra Pública En Bienes Propios |
| 1139 | Otros Derechos a Recibir Bienes o Servicios a Corto Plazo |
| 114 | Inventarios |
| 1141 | Inventario de Mercancías para Venta |
| 1142 | Inventario de Mercancías Terminadas |
| 11421 | Productos Alimenticios, Agropecuarios Y Forestales Terminados |
| 11422 | Productos Textiles Terminados |
| 11423 | Productos De Papel, Cartón E Impresos Terminados |
| 11424 | Productos Combustibles, Lubricantes Y Aditivos Terminados |
| 11425 | Productos Químicos, Farmacéuticos Y De Laboratorio Terminados |
| 11426 | Productos Metálicos Y A Base De Minerales No Metálicos Terminados |
| 11427 | Productos De Cuero, Piel, Plástico Y Hule Terminados |
| 11429 | Otros Productos Y Mercancías Terminadas |
| 1142 | Inventario de Mercancías en Proceso de Elaboración |
| 11421 | Productos Alimenticios, Agropecuarios Y Forestal En Proceso De Elaboración |
| 11422 | Productos Textiles En Proceso De Elaboración |
| 11423 | Productos De Papel, Cartón E Impresos En Proceso De Elaboración |
| 11424 | Productos Combustibles, Lubricantes Y Aditivos En Proceso De Elaboración |
| 11425 | Productos Químicos, Farmacéuticos Y De Laboratorio En Proceso De Elaboración |
| 11426 | Productos Metálicos Y A Base De Minerales No Metálicos En Proceso De Elaboración |
| 11427 | Productos De Cuero, Piel, Plástico Y Hule Adquiridos En Proceso De Elaboración |
| 11429 | Otros Productos Y Mercancías En Proceso De Elaboración |
| 1144 | Inventario de Materias Primas, Materiales y Suministros para Producción |
| 11441 | Productos Alimenticios, Agropecuarios y Forestales Adquiridos como Materia Prima |
| 11442 | Insumos Textiles Adquiridos como Materia Prima |
| 11443 | Productos de Papel, Cartón e Impresos Adquiridos como Materia Prima |
| 11444 | Combustibles, Lubricantes y Aditivos Adquiridos, Carbón y sus Derivados Adquiridos como Materia Prima |
| 11445 | Productos Químicos, Farmacéuticos y de Laboratorio Adquiridos como Materia Prima |
| 11446 | Productos Metálicos y a Base de Minerales no Metálicos Adquiridos como Materia Prima |
| 11447 | Productos de Cuero, Piel, Plástico y Hule Adquiridos como Materia Prima |
| 11449 | Otros Productos y Mercancías Adquiridos como Materia Prima |
| 1145 | Bienes en Tránsito |
| 11451 | Mercancías Para Reventa En Tránsito |
| 11452 | Materias Primas, Materiales Y Suministros Para Producción En Tránsito |
| 11453 | Materiales Y Suministros De Consumo En Tránsito |
| 11454 | Bienes Muebles En Tránsito |
| 115 | Almacenes |
| 1151 | Almacén de Materiales y Suministros de Consumo |
| 11511 | Materiales de Administración, Emisión de Documentos y Artículos Oficiales |
| 115111 | Almacén De Adquisiciones |
| 11512 | Armería y Uniformes |

Página 3 de 110

CatalogoCuentas.rdlx 10-ago-2023

35°C Soleado Buscar 11:18 a. m. 10/08/2023

Catálogo de Cuentas

75 % 4/110 Exportar solo datos Exportar

| Cuenta | Descripción |
|---|---|
| 11513 | Materiales y Artículos de Construcción y de Reparación |
| 11514 | Productos Químicos, Farmacéuticos y de Laboratorio |
| 11515 | Combustibles, Lubricantes y Aditivos |
| 11516 | Vestuario, Blancos, Prendas de Protección y Artículos Deportivos |
| 11517 | Materiales y Suministros de Seguridad |
| 11518 | Herramientas, Refacciones y Accesorios Menores para Consumo |
| 116 | Estimación por Pérdida o Deterioro de Activos Circulantes |
| 1161 | Estimaciones para Cuentas Incobrables por Derechos a Recibir Efectivo o Equivalentes |
| 11611 | Estimación Para Cuentas Incobrables Por Inversiones Financieras A Cp |
| 11612 | Estimación Para Cuentas Incobrables Por Cobrar A Cp |
| 11613 | Estimación Para Cuentas Incobrables Por Deudores Diversos A Cp |
| 11614 | Estimación Para Cuentas Incobrables Por Ingresos Por Recuperar A Cp |
| 11615 | Estimación Para Cuentas Incobrables Por Préstamos Otorgados A Cp |
| 11619 | Otras Estimaciones Para Cuentas Incobrables Por Derechos A Recibir Efectivo O Equivalentes |
| 1162 | Estimación por Deterioro de Inventarios |
| 11621 | Estimación Para Cuentas Incobrables Por Anticipo A Proveedores Por Adquisición De Bienes Y Prestación De Servicios A Cp |
| 11622 | Estimación Para Cuentas Incobrables Por Anticipo A Proveedores Por Adquisición De Bienes Inmuebles, Muebles E Intangibles A Cp |
| 11623 | Estimación Para Cuentas Incobrables Por Anticipo A Contratistas (Obras) A Cp |
| 11629 | Estimación Para Cuentas Incobrables Por Otros Derechos A Recibir Bienes O Servicios A Cp |
| 11631 | Estimación Por Pérdidas De Mercancías Para Reventa |
| 11632 | Estimación Por Pérdidas De Mercancías Terminadas |
| 11633 | Estimación Por Pérdidas De Mercancías En Proceso De Elaboración |
| 11634 | Estimación Por Pérdidas De Materias Primas, Materiales Y Suministros Para Producción |
| 11635 | Estimación Por Pérdidas De Almacén De Materiales Y Suministro De Consumo |
| 119 | Otros Activos Circulantes |
| 1191 | Valores en Garantía |
| 11911 | Bonos En Garantía |
| 11912 | Otros Valores En Garantía |
| 1192 | Bienes en Garantía (excluye depósitos de fondos) |
| 11921 | Bienes Inmuebles En Garantía |
| 11922 | Bienes Muebles En Garantía |
| 11923 | Bienes Intangibles En Garantía |
| 1193 | Bienes Derivados de Embargos, Decomisos, Aseguramientos y Dación en Pago |
| 11931 | Inmuebles Y Bienes De Administración, Derivados De Embargo, Decomisos, Aseguramiento Y Dación En Pago |
| 11932 | Inmuebles Y Bienes Educacionales Y Recreativos, Derivados De Embargo, Decomisos, Aseguramiento Y Dación En Pago |
| 11933 | Bienes E Instrumental Médico Y De Laboratorio, Derivados De Embargo, Decomisos, Aseguramiento Y Dación En Pago |
| 11934 | Bienes De Transporte, Derivados De Embargo, Decomisos, Aseguramiento Y Dación En Pago |
| 11935 | Bienes De Defensa Y Seguridad, Derivados De Embargo, Decomisos, Aseguramiento Y Dación En Pago |
| 11936 | Maquinaria, Otros Bienes Y Herramientas, Derivados De Embargo, Decomisos, Aseguramiento Y Dación En Pago |
| 11937 | Activos Biológicos, Derivados De Embargo, Decomisos, Aseguramiento Y Dación En Pago |
| 1194 | Adjudicación con Fondos de Terceros |
| 12 | Activo No Circulante |
| 121 | Inversiones Financieras a Largo Plazo |
| 1211 | Inversiones a Largo Plazo |
| 12111 | Depósitos a LP en Moneda Nacional |
| 12112 | Depósitos a LP en Moneda Extranjera |
| 1212 | Títulos y Valores a Largo Plazo |
| 12121 | Bonos a LP |
| 12122 | Valores Representativos de Deuda a LP |
| 12123 | Obligaciones Negociables a LP |

Página 4 de 110

CatalogoCuentas.rdlx 10-ago-2023

35°C Soleado Buscar 11:18 a. m. 10/08/2023

Catálogo de Cuentas

75 % 5/110 Exportar solo datos Exportar

| Cuenta | Descripción |
|---|---|
| 1212B | Otras Varias a LP |
| 1212 | Fideicomisos, Mandatos y Contratos Análogos |
| 1212.1 | Fideicomisos, Mandatos y Contratos Análogos de Poder Ejecutivo |
| 1212.2 | Fideicomisos, Mandatos y Contratos Análogos de Poder Legislativo |
| 1212.3 | Fideicomisos, Mandatos y Contratos Análogos de Poder Judicial |
| 1212.4 | Fideicomisos, Mandatos y Contratos Análogos Públicos no Empresariales y no Financieros |
| 1212.5 | Fideicomisos, Mandatos y Contratos Análogos Públicos Empresariales y no Financieros |
| 1212.6 | Fideicomisos, Mandatos y Contratos Análogos Públicos Financieros |
| 1212.7 | Fideicomisos, Mandatos y Contratos Análogos de Entidades Federativa |
| 1212.8 | Fideicomisos, Mandatos y Contratos Análogos de Municipios |
| 1212B | Otros Fideicomisos, Mandatos y Contratos Análogos |
| 1214 | Participaciones y Aportaciones de Capital |
| 1214.1 | Participaciones y Aportaciones de Capital a LP en el Sector Público |
| 1214.2 | Participaciones y Aportaciones de Capital a LP en el Sector Privado |
| 1214.3 | Participaciones y Aportaciones de Capital a LP en el Sector Externo |
| 122 | Derechos a Recibir Efectivo o Equivalentes a Largo Plazo |
| 1221 | Documentos por Cobrar a Largo Plazo |
| 1221.1 | Documentos Por Cobrar A Lp Por Venta De Bienes Y Prestación De Servicios |
| 1221.2 | Documentos Por Cobrar A Lp Por Venta De Bienes Inmuebles, Muebles E Intangibles |
| 1221B | Otros Documentos Por Cobrar A Lp |
| 1222 | Deudores Diversos a Largo Plazo |
| 1222.1 | Deudores Varios A Lp |
| 1222B | Otros Deudores Diversos A Lp |
| 1223 | Ingresos por Recuperar a Largo Plazo |
| 1223.1 | Contribuciones Generizadas A Lp |
| 1223.2 | Deudores Fiscales En Parcialidades A Lp |
| 1223.3 | Contribuciones Con Resolución Judicial Fiscal Definitiva A Lp |
| 1223B | Otras Contribuciones A Lp |
| 1224 | Préstamos Otorgados a Largo Plazo |
| 1224.1 | Préstamos Otorgados a LP al Sector Público |
| 1224.2 | Préstamos Otorgados a LP al Sector Privado |
| 1224.3 | Préstamos Otorgados a LP al Sector Externo |
| 1229 | Otros Derechos a Recibir Efectivo o Equivalentes a Largo Plazo |
| 123 | Bienes Inmuebles, Infraestructura y Construcciones en Proceso |
| 1231 | Terrenos |
| 1232 | Viviendas |
| 1233 | Edificios no Habitacionales |
| 1234 | Infraestructura |
| 1234.1 | Infraestructura de Carreteras |
| 1234.2 | Infraestructura Ferroviaria y Multimodal |
| 1234.3 | Infraestructura Portuaria |
| 1234.4 | Infraestructura Aeroportuaria |
| 1234.5 | Infraestructura de Telecomunicaciones |
| 1234.6 | Infraestructura de Agua Potable, Saneamiento, Hidrográfica y Control de Inundaciones |
| 1234.7 | Infraestructura Eléctrica |
| 1234.8 | Infraestructura de Producción de Hidrocarburos |
| 1234.9 | Infraestructura de Refinación, Gas y Petroquímica |
| 1235 | Construcciones en Proceso en Bienes de Dominio Público |
| 1236.1 | Edificación Habitacional en Proceso |
| 1236.2 | Edificación no Habitacional en Proceso |

Página 5 de 110

CatalogoCuentas.rdlx 10-ago-2023

35°C Soleado Buscar 11:19 a. m. 10/08/2023

Catálogo de Cuentas

75 % 6/110 Exportar solo datos Exportar

| Cuenta | Descripción |
|---|---|
| 1236.3 | Construcción de Obras para el Abastecimiento de Agua, Petróleo, Gas, Electricidad y Telecomunicaciones en Proceso |
| 1236.4 | División de Terrenos y Construcción de Obras de Urbanización en Proceso |
| 1236.5 | Construcción de Vías de Comunicación en Proceso |
| 1236.6 | Otras Construcciones de Ingeniería Civil u Obra Pesada en Proceso |
| 1236.7 | Instalaciones y Equipamiento en Construcciones en Proceso |
| 1236.8 | Trabajos de Acabados en Edificaciones y Otros Trabajos Especializados en Proceso |
| 1238 | Construcciones en Proceso en Bienes Propios |
| 1238.1 | Edificación Habitacional en Proceso |
| 1238.2 | Edificación no Habitacional en Proceso |
| 1238.3 | Construcción de Obras para el Abastecimiento de Agua, Petróleo, Gas, Electricidad y Telecomunicaciones en Proceso |
| 1238.4 | División de Terrenos y Construcción de Obras de Urbanización en Proceso |
| 1238.5 | Construcción de Vías de Comunicación en Proceso |
| 1238.6 | Otras Construcciones de Ingeniería Civil u Obra Pesada en Proceso |
| 1238.7 | Instalaciones y Equipamiento en Construcciones en Proceso |
| 1238.8 | Trabajos de Acabados en Edificaciones y Otros Trabajos Especializados en Proceso |
| 1239 | Otros Bienes Inmuebles |
| 124 | Bienes Muebles |
| 1241 | Mobiliario y Equipo de Administración |
| 1241.1 | Muebles de Oficina y Estantería |
| 1241.2 | Muebles, Excepto de Oficina y Estantería |
| 1241.3 | Equipo de Cómputo y de Tecnologías de la Información |
| 1241.9 | Otros Mobiliarios y Equipos de Administración |
| 1242 | Mobiliario y Equipo Educacional y Recreativo |
| 1242.1 | Equipos y Aparatos Audiovisuales |
| 1242.2 | Aparatos Deportivos |
| 1242.3 | Cámaras Fotográficas y de Video |
| 1242.9 | Otro Mobiliario y Equipo Educacional y Recreativo |
| 1243 | Equipo e Instrumental Médico y de Laboratorio |
| 1243.1 | Equipo Médico y de Laboratorio |
| 1243.2 | Instrumental Médico y de Laboratorio |
| 1244 | Vehículos y Equipo de Transporte |
| 1244.1 | Vehículos y Equipo Terrestre |
| 1244.2 | Carrocerías y Remolques |
| 1244.3 | Equipo Aeroespacial |
| 1244.4 | Equipo Ferroviario |
| 1244.5 | Embarcaciones |
| 1244.9 | Otros Equipos de Transporte |
| 1245 | Equipo de Defensa y Seguridad |
| 1245.1 | Equipo De Defensa Y Seguridad |
| 1246 | Maquinaria, Otros Equipos y Herramientas |
| 1246.1 | Maquinaria y Equipo Agropecuario |
| 1246.2 | Maquinaria y Equipo Industrial |
| 1246.3 | Maquinaria y Equipo de Construcción |
| 1246.4 | Sistemas de Aire Acondicionado, Calefacción y de Refrigeración Industrial y Comercial |
| 1246.5 | Equipo de Comunicación y Telecomunicación |
| 1246.6 | Equipos de Generación Eléctrica, Aparatos y Accesorios Eléctricos |
| 1246.7 | Herramientas y Máquinas-Herramienta |
| 1246.9 | Otros Equipos |
| 1247 | Colecciones, Obras de Arte y Objetos Valiosos |
| 1247.1 | Bienes Artísticos, Culturales y Científicos |

Página 6 de 110

CatalogoCuentas.rdlx 10-ago-2023

35°C Soleado Buscar 11:19 a. m. 10/08/2023

Catálogo de Cuentas

75 % 7/110 Exportar solo datos Exportar

| Cuenta | Descripción |
|---|---|
| 13472 | Objetos de Valor |
| 1345 | Activos Biológicos |
| 13451 | Bovinos |
| 13452 | Porcinos |
| 13453 | Aves |
| 13454 | Ovinos y Caprinos |
| 13455 | Peces y Acuicultura |
| 13456 | Equinos |
| 13457 | Especies Menores y de Zoológico |
| 13458 | Arboles y Plantas |
| 13459 | Otros Activos Biológicos |
| 135 | Activos Intangibles |
| 1351 | Software |
| 1352 | Patentes, Marcas y Derechos |
| 13521 | Patentes |
| 13522 | Marcas |
| 13523 | Derechos |
| 1353 | Concesiones y Franquicias |
| 13531 | Concesiones |
| 13532 | Licencias Industriales, Comerciales y Otras |
| 1354 | Licencias |
| 13541 | Licencias Informáticas e Intelectuales |
| 13542 | Licencias Industriales, Comerciales y Otras |
| 1359 | Otros Activos Intangibles |
| 136 | Depreciación, Deterioro y Amortización Acumulada de Bienes |
| 1361 | Depreciación Acumulada de Bienes Inmuebles |
| 13611 | Depreciación Acumulada De Viviendas |
| 13612 | Depreciación Acumulada De Edificios No Residenciales |
| 13619 | Depreciación Acumulada De Otros Bienes Inmuebles |
| 1362 | Depreciación Acumulada de Infraestructura |
| 13621 | Depreciación Acumulada De Infraestructura De Carreteras |
| 13622 | Depreciación Acumulada De Infraestructura Ferroviaria Y Multimodal |
| 13623 | Depreciación Acumulada De Infraestructura Portuaria |
| 13624 | Depreciación Acumulada De Infraestructura Aeroportuaria |
| 13625 | Depreciación Acumulada De Infraestructura De Telecomunicaciones |
| 13626 | Depreciación Acumulada De Infraestructura De Agua Potable, Saneamiento, Hidrográfica Y Control De Inundaciones |
| 13627 | Depreciación Acumulada De Infraestructura Eléctrica |
| 13628 | Depreciación Acumulada De Infraestructura De Producción De Hidrocarburos |
| 13629 | Depreciación Acumulada De Infraestructura De Refinación, Gas Y Petroquímica |
| 1363 | Depreciación Acumulada de Bienes Muebles |
| 13631 | Depreciación Acumulada De Vehículos Y Equipo De Administración |
| 136301 | Depreciación Acumulada De Muebles De Oficina Y Estantería |
| 136302 | Depreciación Acumulada De Equipo De Computo Y De Tecnologías De La Información |
| 136303 | Depreciación Acumulada De Otros Vehículos Y Equipos De Administración |
| 136304 | Depreciación Acumulada De Muebles, Equipo De Oficina Y Estantería |
| 13632 | Depreciación Acumulada De Vehículo Y Equipo Educacional Y Recreativo |
| 136321 | Depreciación Acumulada De Equipos Y Aparatos Audiovisuales |
| 136322 | Depreciación Acumulada De Aparatos Deportivos |
| 136323 | Depreciación Acumulada De Cámaras Fotográficas Y De Video |
| 136324 | Depreciación Acumulada De Otro Vehículo Y Equipo Educacional Y Recreativo |



Herramienta Recortes

Captura de pantalla copiada en el Portapapeles y guardada

Selecciona esta opción para marcar y compartir la imagen

35°C Soleado Buscar 11:19 a. m. 10/08/2023

Catálogo de Cuentas

75 % 8/110 Exportar solo datos Exportar

| Cuenta | Descripción |
|---|---|
| 13653 | Depreciación Acumulada De Equipo E Instrumental Médico Y De Laboratorio |
| 13654 | Depreciación Acumulada De Equipo De Transporte |
| 136541 | Depreciación Acumulada De Automóviles Y Camiones |
| 136542 | Depreciación Acumulada De Carrocerías Y Remolques |
| 136543 | Depreciación Acumulada De Equipo Aeronáutico |
| 136544 | Depreciación Acumulada De Equipo Ferroviario |
| 136545 | Depreciación Acumulada De Embarcaciones |
| 136546 | Depreciación Acumulada De Otros Equipos De Transporte |
| 13655 | Depreciación Acumulada De Equipo De Defensa Y Seguridad |
| 13656 | Depreciación Acumulada De Maquinaria, Otros Equipos Y Herramientas |
| 136561 | Depreciación Acumulada De Maquinaria Y Equipo Agropecuario |
| 136562 | Depreciación Acumulada De Maquinaria Y Equipo Industrial |
| 136563 | Depreciación Acumulada De Maquinaria Y Equipo De Construcción |
| 136564 | Depreciación Acumulada De Sistemas De Aire Acondicionado, Calefacción Y De Refrigeración Industrial Y |
| 136565 | Depreciación Acumulada De Equipo De Comunicación Y Telecomunicación |
| 136566 | Depreciación Acumulada De Equipos De Generación Eléctrica, Aparatos Y Accesorios Eléctricos |
| 136567 | Depreciación Acumulada De Herramientas Y Maquinas-Herramientas |
| 136568 | Depreciación Acumulada De Otros Equipos |
| 1364 | Deterioro Acumulado de Bienes |
| 13641 | Deterioro Acumulado De Bovinos |
| 13642 | Deterioro Acumulado De Porcinos |
| 13643 | Deterioro Acumulado De Aves |
| 13644 | Deterioro Acumulado De Ovinos Y Caprinos |
| 13645 | Deterioro Acumulado De Peces Y Acuicultura |
| 13646 | Deterioro Acumulado De Equinos |
| 13647 | Deterioro Acumulado De Especies Menores Y De Zoológico |
| 13648 | Deterioro Acumulado De Arboles Y Plantas |
| 13649 | Deterioro Acumulado De Otros Activos Biológicos |
| 1365 | Amortización Acumulada de Activos Intangibles |
| 13651 | Amortización Acumuladas De Software |
| 13652 | Amortización Acumuladas De Patentes, Marcas Y Derechos |
| 13653 | Amortización Acumuladas De Concesiones Y Franquicias |
| 13654 | Amortización Acumuladas De Licencias |
| 13659 | Amortización Acumuladas De Otros Intangibles |
| 137 | Activos Diferidos |
| 1371 | Estudios, Formulación y Evaluación de Proyectos |
| 1372 | Derechos Sobre Bienes en Régimen de Arrendamiento Financiero |
| 13721 | Derechos Sobre Bienes En Régimen De Arrendamiento Financiero Nacionales |
| 13722 | Derechos Sobre Bienes En Régimen De Arrendamiento Financiero Internacional |
| 1373 | Gastos Pagados por Adelantado a Largo Plazo |
| 13731 | Intereses Anticipados Por Arrendamiento Financiero A L.P |
| 1374 | Anticipos a Largo Plazo |
| 13741 | Anticipos A Proveedores Por Adquisición De Bienes Y Prestación De Servicios Lp |
| 13742 | Anticipos A Proveedores Por Adquisición De Bienes Inmuebles Y Muebles A Lp |
| 13743 | Anticipos A Proveedores Por Adquisición De Bienes Intangibles A Lp |
| 13744 | Anticipos A Contratistas (Obras) A Lp |
| 1378 | Beneficios al Retiro de Empleados Pagados por Adelantado |
| 1379 | Otros Activos Diferidos |
| 138 | Estimación por Pérdida o Deterioro de Activos no Circulantes |
| 1381 | Estimaciones por Pérdida de Cuentas Incobrables de Documentos por Cobrar a Largo Plazo |



35°C Soleado Buscar 11:19 a. m. 10/08/2023

Contabilidad Gubernamental Año: 2023 Abierto

Proceso Configuración Información Ventana Ayuda

Matriz de Conversión

Ejercicio Contable: **2023** Estatus: **Activa**

Tipo de Matriz: **A.1-Matriz Devengado de Gastos** Versión: **001**

| Objeto del Gasto | Tipo de Gasto | Caracteristicas | Cuenta Contable Cargo | Cuenta Contable Abono |
|---|---|---|---|---|
| 59300-Marcas | Gasto de Capital | | 12522-Marcas | 2112-Proveedores por Pagar a Corto Pla |
| 59400-Derechos | Gasto de Capital | | 12523-Derechos | 2112-Proveedores por Pagar a Corto Pla |
| 59500-Concesiones | Gasto de Capital | | 12531-Concesiones | 2112-Proveedores por Pagar a Corto Pla |
| 59600-Franquicias | Gasto de Capital | | 12532-Licencias Industriales, Comerciales y ... | 2112-Proveedores por Pagar a Corto Pla |
| 59700-Licencias Informáticas E Int... | Gasto de Capital | | 12541-Licencias Informáticas e Intelectuales | 2112-Proveedores por Pagar a Corto Pla |
| 59800-Licencias Industriales, Com... | Gasto de Capital | | 12542-Licencias Industriales, Comerciales y ... | 2112-Proveedores por Pagar a Corto Pla |
| 59900-Otros Activos Intangibles | Gasto de Capital | | 1259-Otros Activos Intangibles | 2112-Proveedores por Pagar a Corto Pla |
| 61100-Edificación Habitacional | Gasto de Capital | | 12351-Edificación Habitacional en Proceso | 2113-Contratistas por Obras Públicas p |
| 61200-Edificación No Habitacional | Gasto de Capital | | 12352-Edificación no Habitacional en Proceso | 2113-Contratistas por Obras Públicas p |
| 61300-Construcción De Obras Para... | Gasto de Capital | | 12353-Construcción de Obras para el Abaste... | 2113-Contratistas por Obras Públicas p |
| 61400-División De Terrenos Y Cons... | Gasto de Capital | | 12354-División de Terrenos y Construcción d... | 2113-Contratistas por Obras Públicas p |
| 61500-Construcción De Vías De Co... | Gasto de Capital | | 12355-Construcción de Vías de Comunicaci... | 2113-Contratistas por Obras Públicas p |
| 61600-Otras Construcciones De In... | Gasto de Capital | | 12356-Otras Construcciones de Ingeniería Ci... | 2113-Contratistas por Obras Públicas p |
| 61700-Instalaciones Y Equipamient... | Gasto de Capital | | 12357-Instalaciones y Equipamiento en Con... | 2113-Contratistas por Obras Públicas p |
| 61900-Trabajos De Acabados En Ed... | Gasto de Capital | | 12359-Trabajos de Acabados en Edificacione... | 2113-Contratistas por Obras Públicas p |
| 62100-Edificación Habitacional | Gasto de Capital | | 12361-Edificación Habitacional en Proceso | 2113-Contratistas por Obras Públicas p |
| 62200-Edificación No Habitacional | Gasto de Capital | | 12362-Edificación no Habitacional en Proceso | 2113-Contratistas por Obras Públicas p |
| 62300-Construcción De Obras Para... | Gasto de Capital | | 12363-Construcción de Obras para el Abaste... | 2113-Contratistas por Obras Públicas p |
| 62400-División De Terrenos Y Cons... | Gasto de Capital | | 12364-División de Terrenos y Construcción d... | 2113-Contratistas por Obras Públicas p |
| 62600-Otras Construcciones De In... | Gasto de Capital | | 12366-Otras Construcciones de Ingeniería Ci... | 2113-Contratistas por Obras Públicas p |

Administrador | TESORERIA MUNICIPAL | SJSABINAS | MUNCOAH032LGCG | Jueves 10 de Agosto de 2023

35°C Soleado Buscar 11:22 a. m. 10/08/2023

Contabilidad Gubernamental

75 % 1/49 Exportar solo datos Exportar

**Matriz de Conversión:** A.1-Matriz Devengado de Gastos **Activa**

| Objeto del Gasto | Tipo de Gasto | Caracteristicas | Cuenta Contable Cargo | Cuenta Contable Abono | Versión |
|---|---|---|---|---|---|
| 11100-Dietas | Gasto Corriente | | 5111-Remuneraciones al Personal de Carácter Permanente | 2111-Servicios Personales por Pagar a Corto Plazo | 001 |
| 11200-Haberes | Gasto Corriente | | 5111-Remuneraciones al Personal de Carácter Permanente | 2111-Servicios Personales por Pagar a Corto Plazo | 001 |
| 11200-Haberes | Gasto de Capital | | 5111-Remuneraciones al Personal de Carácter Permanente | 2111-Servicios Personales por Pagar a Corto Plazo | 001 |
| 11300-Sueldos Base Al Personal Permanente | Gasto Corriente | | 5111-Remuneraciones al Personal de Carácter Permanente | 2111-Servicios Personales por Pagar a Corto Plazo | 001 |
| 11300-Sueldos Base Al Personal Permanente | Gasto de Capital | | 5111-Remuneraciones al Personal de Carácter Permanente | 2111-Servicios Personales por Pagar a Corto Plazo | 001 |
| 11400-Remuneraciones Por Adscripción Laboral En El Extranjero | Gasto Corriente | | 5111-Remuneraciones al Personal de Carácter Permanente | 2111-Servicios Personales por Pagar a Corto Plazo | 001 |
| 11400-Remuneraciones Por Adscripción Laboral En El Extranjero | Gasto de Capital | | 5111-Remuneraciones al Personal de Carácter Permanente | 2111-Servicios Personales por Pagar a Corto Plazo | 001 |
| 12100-Honorarios Asimilables A Salarios | Gasto de Capital | | 5112-Remuneraciones al Personal de Carácter Transitorio | 2111-Servicios Personales por Pagar a Corto Plazo | 001 |
| 12100-Honorarios Asimilables A Salarios | Gasto Corriente | | 5112-Remuneraciones al Personal de Carácter Transitorio | 2111-Servicios Personales por Pagar a Corto Plazo | 001 |
| 12200-Sueldos Base Al Personal Eventual | Gasto Corriente | | 5112-Remuneraciones al Personal de Carácter Transitorio | 2111-Servicios Personales por Pagar a Corto Plazo | 001 |
| 12200-Sueldos Base Al Personal Eventual | Gasto de Capital | | 5112-Remuneraciones al Personal de Carácter Transitorio | 2111-Servicios Personales por Pagar a Corto Plazo | 001 |
| 12300-Retribuciones Por Servicios De Carácter Social | Gasto Corriente | | 5112-Remuneraciones al Personal de Carácter Transitorio | 2111-Servicios Personales por Pagar a Corto Plazo | 001 |



35°C Soleado Buscar 11:23 a. m. 10/08/2023